06/2020 GDAŃSK

BUSINESS NEWSLETTER

Polish - Swedish Chamber of Commerce Newsletter

Bądź na bieżąco - ze światem biznesu!

CREDITS: OLA ERICSON/IMAGEBANK.SWEDEN.SE

POLSKO-SZWEDZKA WSPÓŁPRACA W OBLICZU PANDEMII

Spotkanie online z przedstawicielami Ambasady
Obejrzyj online! (dostępny do 24.06)

Gośćmi spotkania 29/05 br. byli Ambasador Szwecji Stefan Gullgren i Daniel Larsson- radca Ambasady Szwecji. Dyskusja toczyła się na temat bieżących wydarzeń odnośnie współpracy polsko-szwedzkiej w obliczu pandemii. Stefan Gullgren wyjaśnił jak sytuacja wpływa na relacje gospodarcze partnerów handlowych. Wbrew pozorom, sytuacja jest na dzień dzisiejszy stabilna, lecz skutki działań przyjdzie nam oceniać w przyszłości. Uczestnikami spotkania byli członkowie PSIG, Pracodawców Pomorza oraz studenci filologii szwedzkiej Ateneum Szkoły Wyższej, kierunku który powstał we współpracy z naszą Izbą.

O TYM PRZECZYTASZ:

- *Współpraca w obliczu pandemii - jak wygląda sytuacja?*
- *Coronavirus - jak Szwecja pomaga przedsiębiorcom?*
- *Wywiad z Prezes PSIG Magdaleną Pramfelt*
- *Raport biznesowy*

Witamy wśród członków PSIG!

Hejsan!
Miło nam poinformować, że do grona Członków dołączyły firmy:

- **Strukton**

- **DFM Doors**

Życzymy pomyślności oraz wielu sukcesów w kontaktach biznesowych ze Szwecją.

NASI CZŁONKOWIE- AKTUALNOŚCI

Stena Line - popłyń z nami do Szwecji!

Jeśli zastanawiacie się czy w obecnej sytuacji wyjazd do Szwecji jest możliwy - przychodzimy wam z pomocą! Statki Stena Line na linii Karlskrona-Gdynia kursują zgodnie z rozkładem. Przewoźnik informuje, że ruch pasażerski oraz samochodowy obywa się bez zakłóceń. Jeśli planujesz podróż do Szwecji musisz wiedzieć, że:

- Na granicy PL odbywa się kontrola temperatury, a po wjeździe do kraju obowiązuje kwarantanna
- Osoby pracujące w krajach EU oraz EOG oraz uczące się w krajach sąsiadujących- wjeżdżają do Polski bez kwarantanny
- Wjazd do Szwecji odbywa się bez utrudnień i bez kwarantanny

Stena Line wdrożyła liczne środki bezpieczeństwa... **więcej**

IKEA - #hot16challange2

IKEA wzięła udział w popularnym ruchu #hot16challange2 w ramach wsparcia medyków. Wielu muzyków, artystów, youtuberów czy nawet polityków wzięło udział w akcji. Rapują już wszyscy, a na koncie zbiórki siepomaga.pl jest już ponad 1,5mln złotych!
Pomysł IKEI zachwycił nas profesjonalnym wykonaniem, dbałością o szczegóły oraz nietuzinkowym i chwytliwym tekstem.
Ikea podczas zamknięcia sklepów stacjonarnych prężnie działała online. Przedsiębiorca z powodzeniem realizuje politykę ekologii, co również znalazło się w jednym z wersów piosenki... **obejrzj wideo**

CREDITS: WWW.TIMESHIGHEREDUCATION.COM

RAPORT BIZNESOWY

Szwedzka gospodarka: Pozytywne sygnały!

Szwecja wkrótce znajdzie się na ścieżce wzrostu gospodarczego - informuje Magdalena Andersson, minister finansów- Powoli można zauważyć oznaki tego, że Szwecja jest na drodze wzrostu gospodarczego. Możemy dostrzec sygnały, że gospodarka jest na drodze poprawy jednak musimy mieć na uwadze, że poprawa ta rozpoczyna się od bardzo niskiego poziomu- mówi Magdalena Andersson. Pozytywne jest, że w pierwszym kwartale roku spadek PKB w Szwecji wyniósł mniej niż przewidywano, bo jedynie o 0,3 procent w porównaniu do ostatniego kwartału 2019 roku.

Źródło: SVT

Szwecja obniży podatki?

Ostatnio w Szwecji słychać głosy Socjaldemokratów o potrzebie reformy podatkowej. Wysokie podatki uwarunkowane są niwelowaniem różnic w społeczeństwie.
Na przestrzeni 10 lat różnice w zarobkach wzrosły zauważalnie. Według analizy długoterminowej do roku 2035 współczynnik Giniego wzrośnie, jednak różnice pozostaną niewielkie w porównaniu z innymi krajami EU.
W nadchodzącym kryzysie związanym z pandemią należy kontynuować obniżanie podatków w celu zacieśniania przepaści nierówności finansowych w społeczeństwie.

Źródło: Dagens industri

FIND US:

Polsko - Szwedzka Izba Gospodarcza

psig.com.pl

CORONAVIRUS - JAK SZWECJA POMAGA PRZEDSIĘBIORCOM?

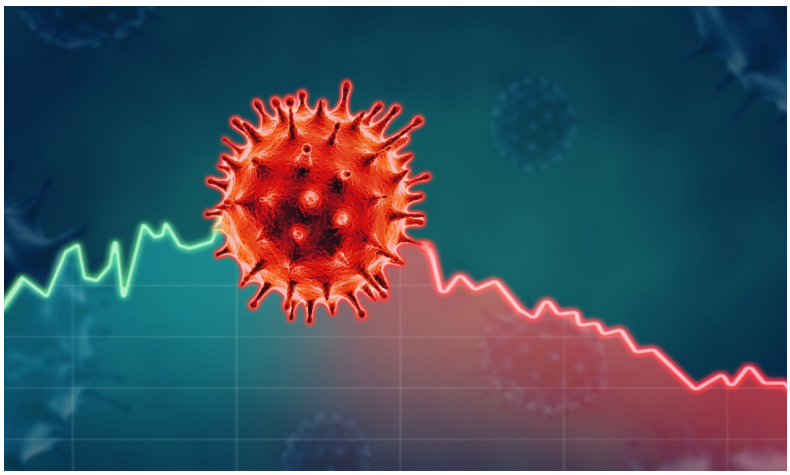

CREDITS: SHUTTERSTOCK

Szwecja w obliczu kryzysu gospodarczego spowodowanego pandemią korona wirusa:
Rząd zaproponował szereg konkretnych możliwości, aby pomóc przedsiębiorcom, między innymi:

- ograniczenia czasu pracy zatrudnionych nawet o 80% przy wsparciu rządu
- zmniejszenie opłat socjalnych
- ulgi dla najemców lokali
- zwiększenie puli środków dla funduszu bezrobotnych...

Czytaj więcej

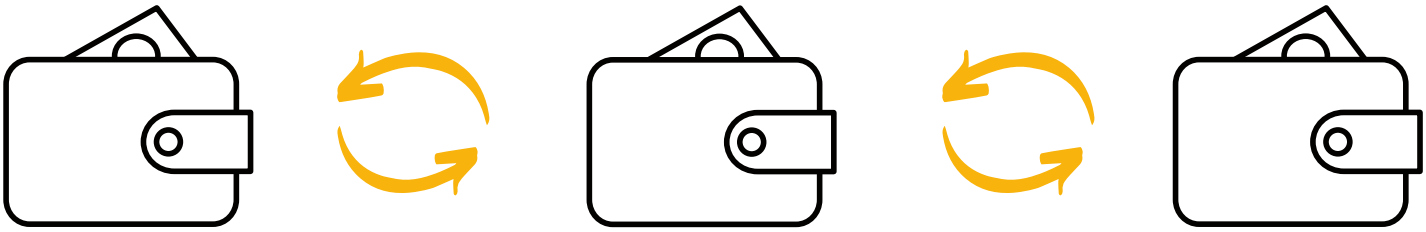

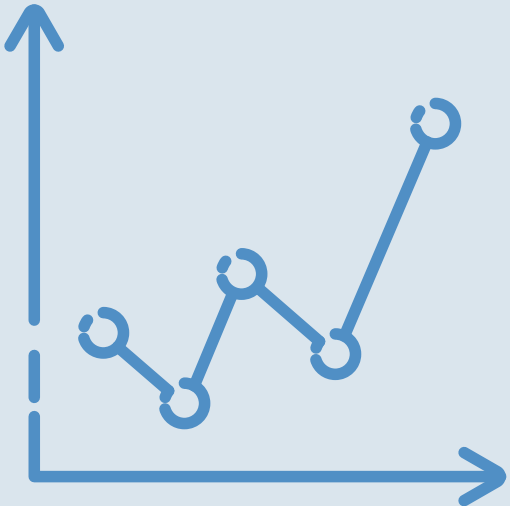

Wiadomości giełdowe

- Zadowolenie z rynku akcji oparte na panice? - analiza eksperta.
- Wskaźniki ekonomiczne zaczęły rosnąć, a giełdy papierów wartościowych rozwijać. Według Richarda Bråse, który jest zaniepokojony nadmiernym optymizmem może to być cisza przed kolejną burzą.

Źródło: Dagens industri

DODATEK DO NEWSLETTERA

FOT. ANDRZEJ BASISTA, WWW.MAGAZYNPOMORSKI.EU

Wywiad z Prezesem PSIG - Magdaleną Pramfelt

Wywiad z Magdaleną Pramfelt, Prezesem Polsko – Szwedzkiej Izby Gospodarczej i równocześnie pełniącą obowiązki honorowego konsula generalnego Szwecji w Polsce – rozmowa oczywiście o szwedzkiej kulturze biznesowej, wiedzy potrzebnej by rozpocząć działalność gospodarczą w Szwecji, o roli konsula w Polsce a także o wyjątkowym kierunku studiów w Ateneum Szkole Wyższej, gdzie przy współpracy Izby powstała filologia szwedzka z biznesowym profilem, tak by absolwenci mogli zasilić firmy działające pomiędzy Polską a Szwecją.

Kliknij, aby przeczytać wywiad

ŚWIĘTO NARODOWE 6 CZERWCA 2020 - INNE NIŻ KIEDYKOLWIEK?

CREDITS: ANNA HÅLLAMS/IMAGEBANK.SWEDEN.SE

6 czerwca Szwedzi obchodzą swoje Święto Narodowe.
Tradycyjnie mieszkańcy wywieszają flagi i świętują na świeżym powietrzu, organizując pikniki w parkach oraz biorąc udział w koncertach.
Z uwagi na obecną sytuację spowodowaną pandemią korona wirusa świętowanie odbyło się nieco inaczej niż zwykle - z zachowaniem bezpiecznego dystansu, czyli w popularny ostatnimi czasy sposobie - online!
06.06.2020 - to data, która z pewnością zapadnie Szwedom w pamięci na długo, choć do pracy zdalnej i dystansu są rzecz jasna przyzwyczajeni.
Obecna sytuacja składnia jednak do podejmowania nowych kroków i zauważenia nowych możliwości, które zawsze kryją się w sytuacjach kryzysowych.

Czytaj więcej...

Midsommar - To już zaraz!

W weekend, który przypada najbliżej dnia Św. Jana, 24 czerwca, Szwedzi obchodzą wielkie święto sięgające swymi korzeniami obyczajów związanych z przesileniem letnim.
W piątek, w przeddzień święta, Szwedzi zbierają się na trawiastych terenach, śpiewają i tańczą wokół drzewka majowego (tzw. majstang lub midsommarstang) przybranego zielonymi gałązkami i kwiatami.
W tym roku oczywiście Szwedzi będą świętować z zachowaniem zasad bezpieczeństwa.

Czytaj więcej...

ŻYCZYMY UDANEGO SZWEDZKIEGO MIDSOMMARU I DOBREJ POGODY NA POWITANIE LATA!